

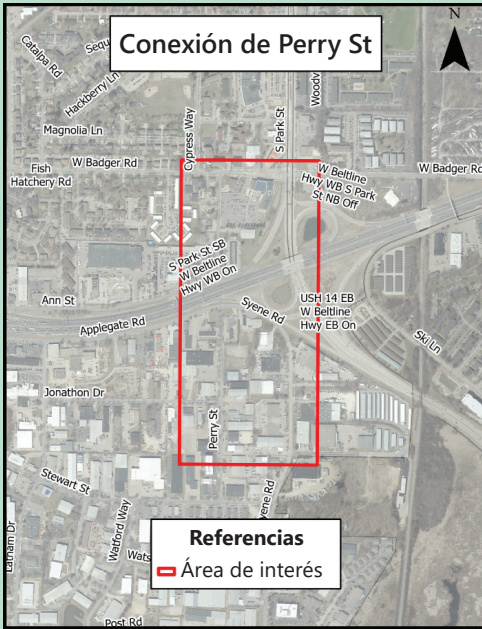

Reconnecting Communities & Neighborhoods

Estudio de conexión de Perry Street



Resumen del proyecto

La ciudad de Madison recibió la subvención federal Reconnecting Communities & Neighborhoods. Esta financiación federal respaldará los esfuerzos de planificación y viabilidad del proyecto propuesto del paso elevado de Perry Street, que es un componente clave de la estrategia de la ciudad para revitalizar los barrios del sur de Madison y tratar las necesidades de movilidad que existen desde hace tiempo.

El estudio explorará una propuesta de ampliación de Perry Street sobre la Beltline que permitirá a los vehículos, autobuses, peatones y ciclistas acceder a los negocios que están al sur de la autopista. Este cruce conectaría las comunidades al norte de Beltline Highway con las oportunidades de empleo y los servicios al sur de Beltline Highway.

Conexiones propuestas

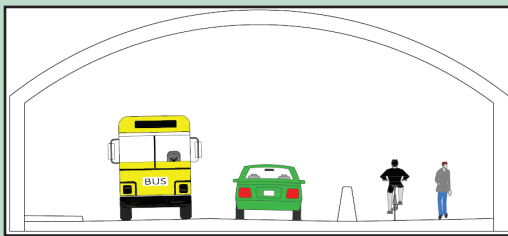

Paso subterráneo
para peatones, ciclistas
y vehículos

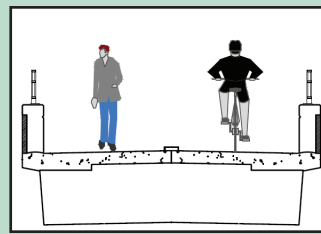

Paso elevado
solo para peatones
y ciclistas

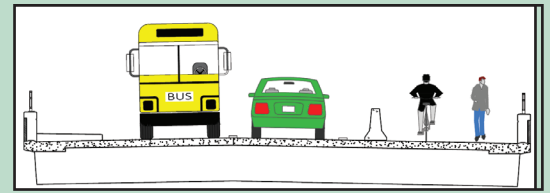

Paso elevado
para peatones, ciclistas
y vehículos

Cronograma

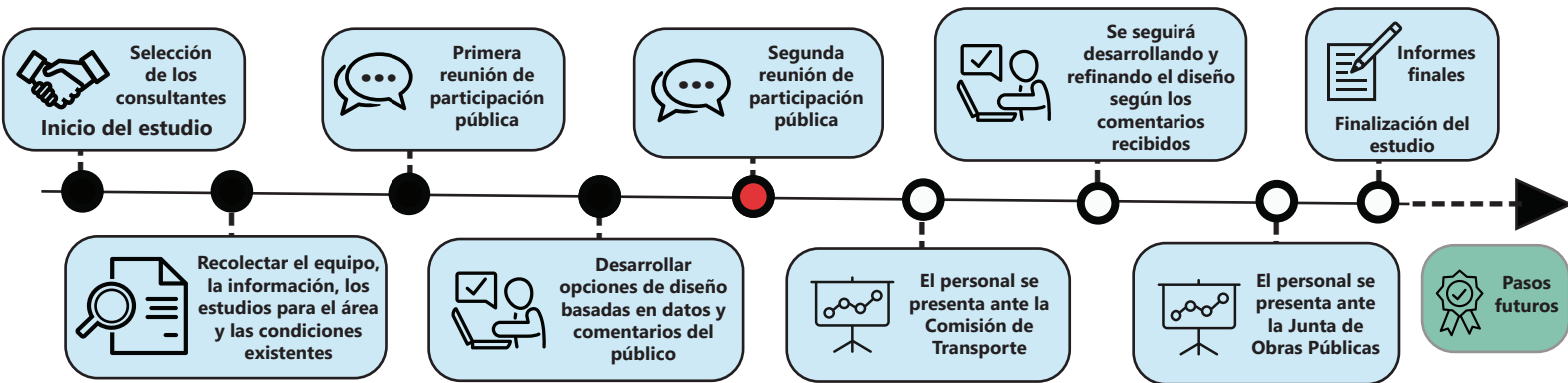

Estudio de reconexión de Perry Street
José Navarro, Departamento de Transporte
jnavarro@cityofmadison.com
608-267-1148



Visite el sitio web del proyecto
Únase a la lista de contactos para recibir novedades
<https://bit.ly/PerryStreetStudy>

Conexiones Propuestas — Diseños Finales

Conexión Multimodal

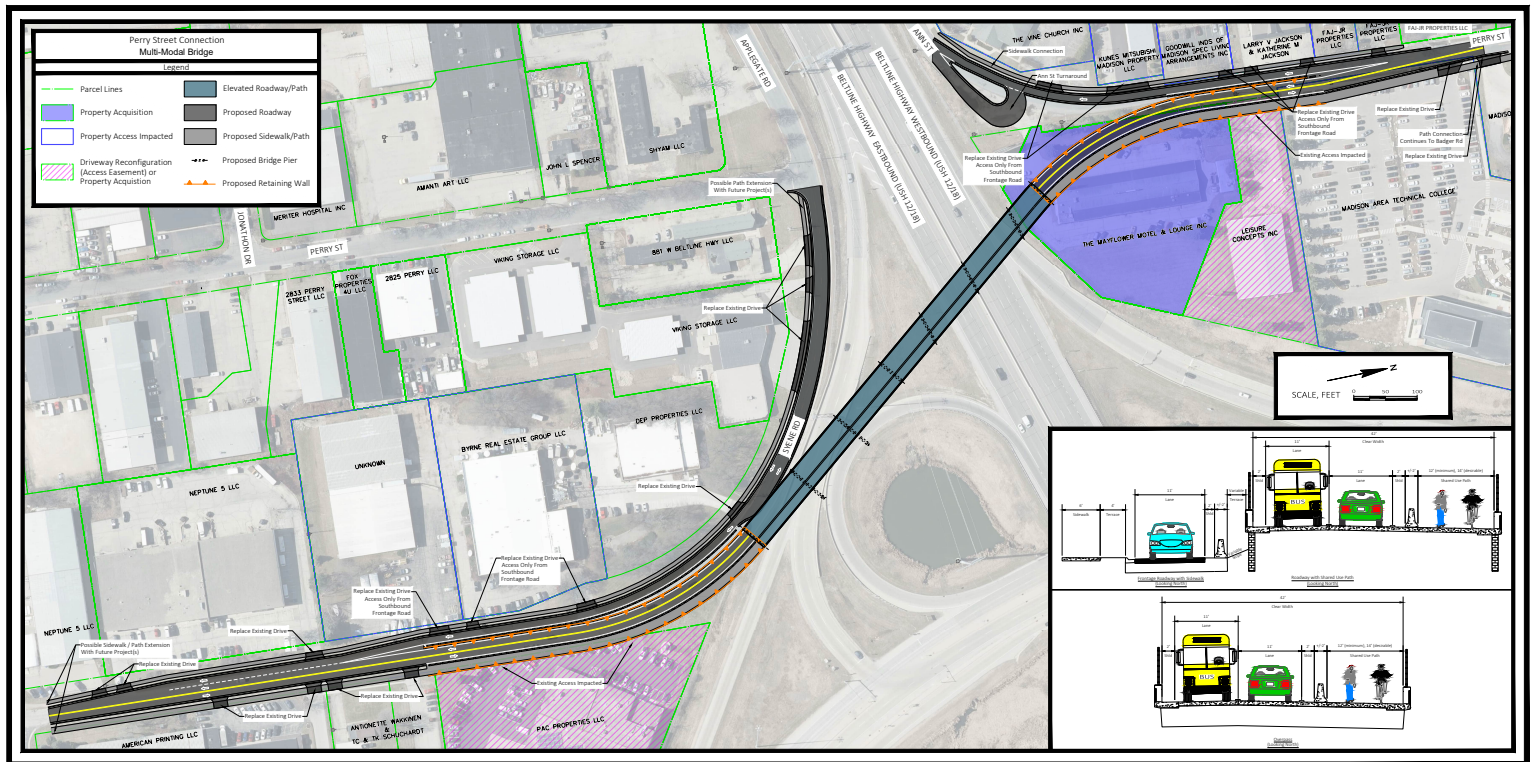

Conexión para Bicicletas y Peatones

